

**From:** "Tiit Timberg" <tiit.timberg@rmk.ee>  
**Sent:** 3/26/2026 8:01:35 AM +00:00  
**To:** "Inga Rute" <inga.rute@rmk.ee>  
**Cc:** "Tanel Täheste" <tanel.taheste@rmk.ee>, "Rein Kukk | RMK" <rein.kukk@rmk.ee>  
**Subject:** FW: Orienteerumise rahvaspordiürituse korraldamise luba RMK metsas (Otepää vald) / RMK kooskõlastus

| Pealkiri   | Kuupäev    | Viit            | Viide   |
|--|------------|-----------------|---|
| Orienteerumise rahvaspordiürituse korraldamise luba RMK metsas (Otepää vald) | 16.03.2026 | 3-1.1/2026/1652 | <a href="https://dok.rmk.ee/docInfo/891630">https://dok.rmk.ee/docInfo/891630</a> |

**From:** Tiit Timberg  
**Sent:** Thursday, March 26, 2026 10:00 AM  
**To:** 'Tauno Tiirats' <tauno.tiirats@hotmail.com>  
**Subject:** Orienteerumise rahvaspordiürituse korraldamise luba RMK metsas (Otepää vald) / RMK kooskõlastus

Hr Tauno Tiirats  
Ilves GP 2026 peakorraldaja  
e-post: [tauno.tiirats@hotmail.com](mailto:tauno.tiirats@hotmail.com)

Maaomaniku esindajana kooskõlastan riigimetsamaa kasutuse 25.-26.04.2026 toimuva orienteerumisürituse läbiviimiseks. Võtame teadmiseks, et ca 350 osalejaga ürituse võistluskeskus asub Jaanimäe / 63601:001.0720 kinnistul. Võtame teadmiseks, et võistluse korraldaja hangib kõik vajalikud load-kooskõlastused Keskkonnaametilt (kaitseala valitseja) ja Otepää Vallavalitsuselt.

Lugupidamisega

Tiit Timberg  
RMK Kagu regiooni metsaülem

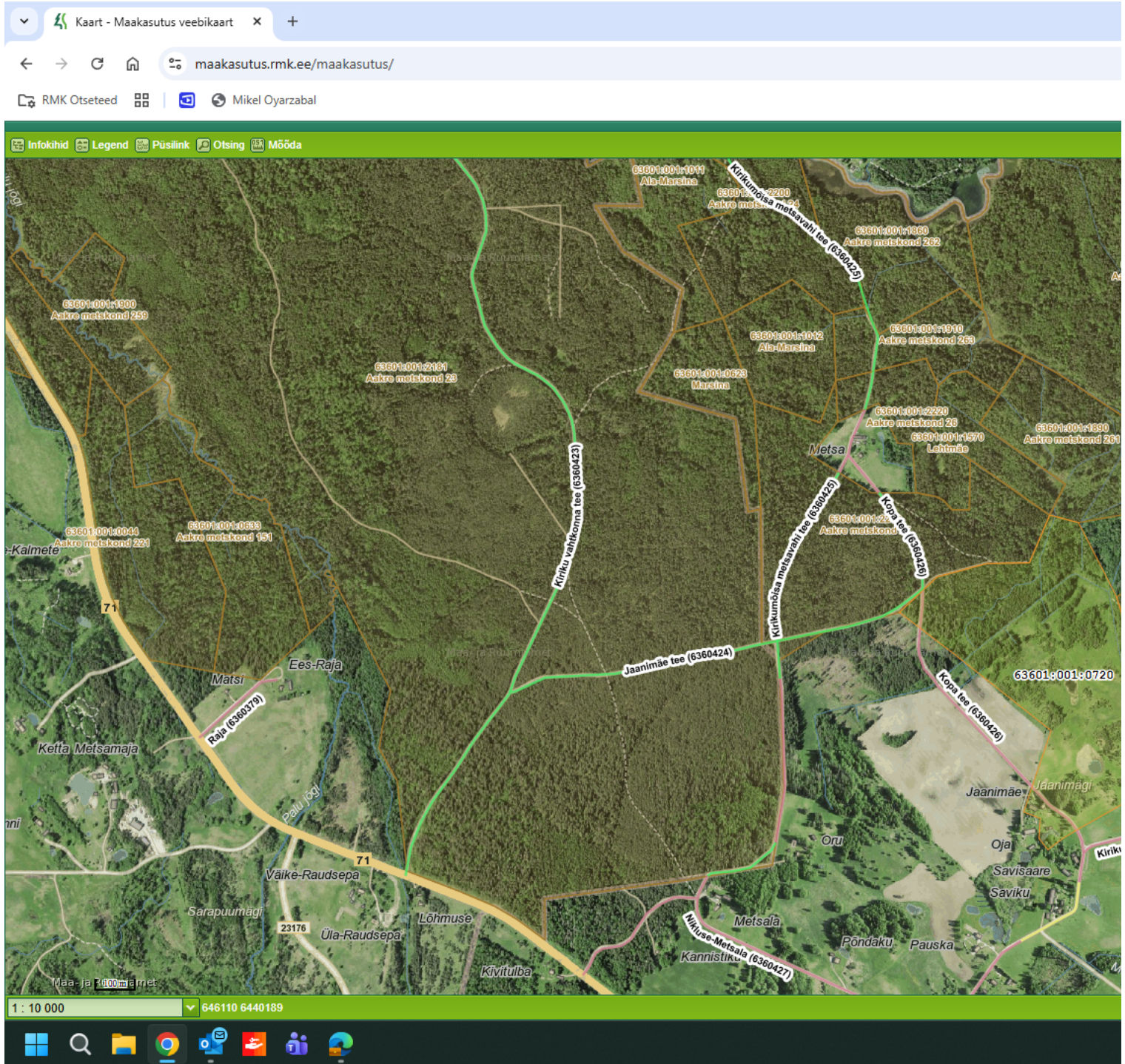

**From:** Tauno Tiirats <[tauno.tiirats@hotmail.com](mailto:tauno.tiirats@hotmail.com)>  
**Sent:** Monday, March 16, 2026 10:36 PM  
**To:** Kagu regioon <[kagu.regioon@rmk.ee](mailto:kagu.regioon@rmk.ee)>  
**Subject:** Orienteerumise rahvaspordiürituse korraldamise luba RMK metsas (Otepää vald)

Tere,

Tartu orienteerumisklubi Ilves plaanib korraldada 25-26.04.2026 kahepäevast orienteerumisüritust. Võistlusmaatikuks on kasutusel Mägestiku ja Pedajamäe metsamassiiv (Kirikuküla orienteerumiskaart). Võistluskeskus on Pedajamäe külas Jaanimäel (Otepää vald). Orienteerumiseks kasutatav maastik kattub RMK riigimetsaga. Piiritletud alaga kaardi, täpsustamaks mõjutatud ala, leiab siit: <https://www.google.com/maps/d/u/0/edit?mid=1rYSKmCh7bPUWi7RGe7Yqb77P5i5BYT0&ll=58.092181976523605%2C26.435967183968913&z=14>. Eeldatav osalejate arv on umbes 300-350 inimest. Võistluskeskus on Jaanimäe kinnistul, kus maa omaniku luba on olemas.

Antud kirjaga küsime teilt luba kasutada RMK maad mainitud rahvaspordiürituse raames!

Keskonna lubade tingimuste üle oleme hetkel aktiivses arutelus Keskonnaametiga. Kuna metsas pesitseb kaitse all olev Kanakull, on radade planeerimisel vaja lisa piirangutega arvestada. Seetõttu radade planeerimine toimub koostöös Keskonnaametiga ja ametlik luba järgneb kohe kui rajad paigas ja Keskonnaameti poolt heakskiidetud. Toimub aktiivne suhtlus otse keskkonnaameti esindajaga Otepää piirkonnas, Tarmo Evestusega. Vallale on ürituse korraldamise taotlus esitatud.

Rohkem infot võistluse kohta leiab: [www.ilvesgp.ee](http://www.ilvesgp.ee).

Küsimuste korral, palun julgelt ühendust võtta!

Parimate soovidega,  
Tauno Tiirats

Ilves GP 2025 peakorraldaja  
OK Ilves juhatuse liige  
tel. 55612002